

ALUEET

PUISTON TOTEUTUSSUUNNITELMA ISTUTETTAVA KASVILLISUUS

| MERKKIÖT | |
|----------|------------------------|
| | — olemassa olevat puut |
| | — lehtipuut |
| | — havupuut |
| | — istutusalueet |
| | — heijot |
| | — kivistykset |
| | — nurmikot |
| | — kivi- ja betonit |
| | — maapöytäsiivot |
| | — heijot |

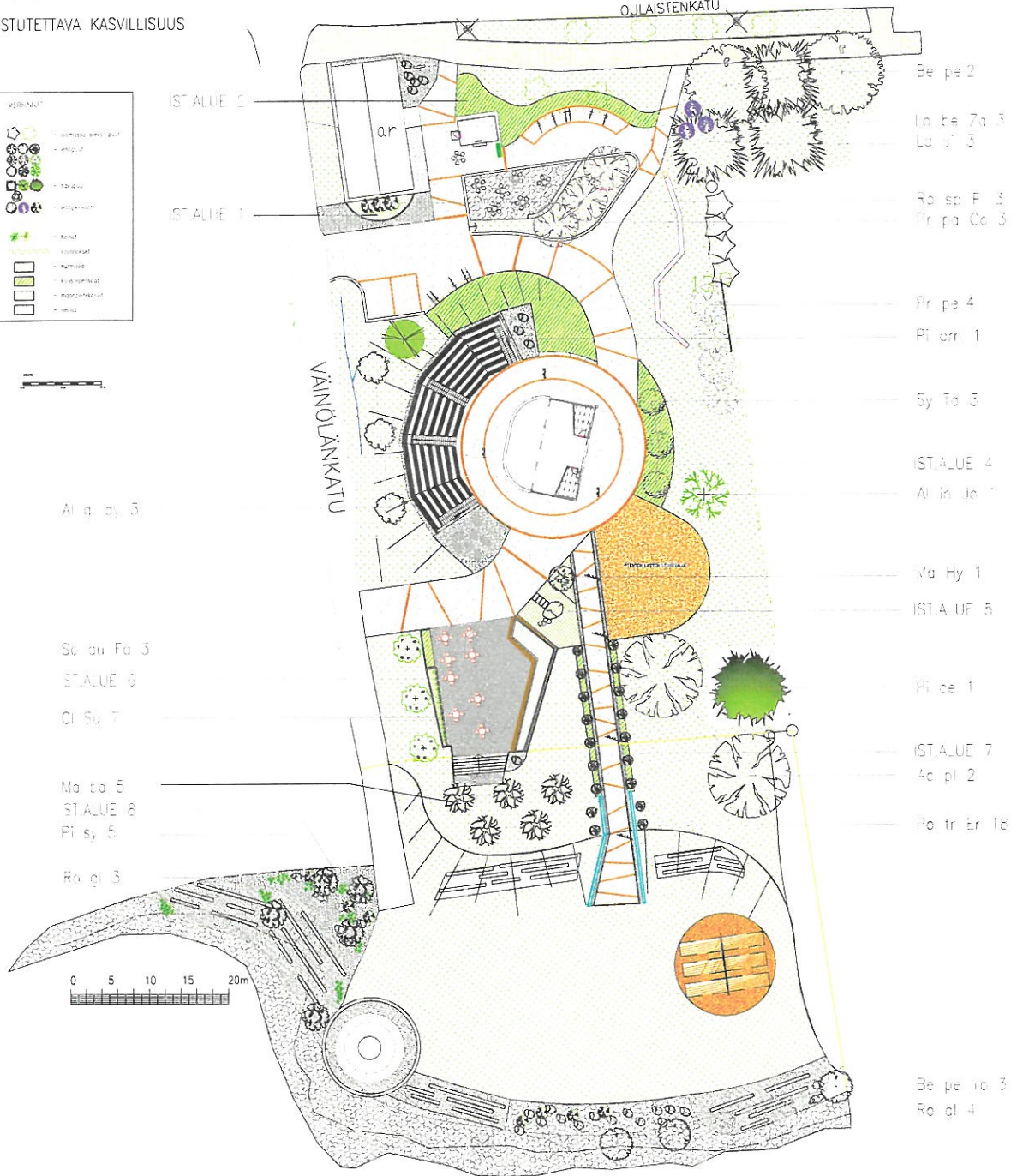

KASVILUETTELO

Nr TUNNUS NIMI

LEHTIPUUT

- | | |
|---|-------------------|
| 1. olemassa olevia lehtipuita | Rauduskaivu |
| 2. Be pe Betula pendula | Purppuratuomi |
| 3. Pr pa Co Prunus pensilvanica | Pihvikirsikka |
| 4. Pr pe Prunus pensilvanica | Sulkehormaleppä |
| 5. Al in Jo Alnus incana f. laciniata 'Johanna' | Routatienomenapuu |
| 6. Ma Hy Malus 'Hyvingiensis' | Metsivaahera |
| 7. Ac pl Acer platanoides | Pykshäopa |
| 8. Pa tr Er Populus tremula 'Erecta' | Kynnelkoivu |
| 9. Be pe Yo Betula pendula 'Youngii' | Marjoamenoapu |
| 10. Ma ba Malus baccata | Pylyvesipihaja |
| 11. So au Fa Sorbus aucuparia 'Fastigiata' | Pilantervaleppä |
| 12. Al gi py Alnus glutinosa f. pyramidalis | |

HAVUPUUT

- | | |
|----------------------------|--------------------|
| 13. La si Larix sibirica | Siperianlehtikuusi |
| 14. Pi om Picea americana | Serbiankuusi |
| 15. Pi ce Pinus cembra | Sembramönty |
| 16. Pi sy Pinus sylvestris | Mänty |

| | | | |
|--|-----------|------------|---|
| Keskusta | Korttelit | Tontit/osa | Vainölanrannan alueen kaavasta |
| Paikannimistö | | | Pinokukka |
| MAS | | | TYÖPIIRROS |
| Sakonnusohjeen nimi ja osio | | | Pinokukka 2023 |
| | | | Aluekartta |
| VAINÖLANRANNAN PUISTO VAINÖLANKATU 86300 OULAINEN | | | ISTUTUSSUUNNITELMA PUUT ISTUTUSALUEET |
| Suunnittelija HEIDI HANNUS Suunnitteluyhteisö Kallioentie 27 86300 OULAINEN 040 543 2249 heidit.hannus@hannusgardens.fi | | | Suunnitelma- ja työkuvien numero |
| OULAINEN 30.8.2021 | | | RAK 352021 |

ISTUTUSALUE 5

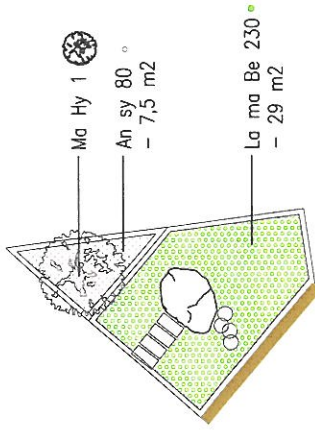

Kuorikate – 43 m², 3 m³

Multa – 1 m², syvyys 80 cm, 0,8 m³

42 m², syvyys 30 cm, 12,6 m³

Keskiravinteinen maa – 9 m², syvyys 30 cm, 3 m³

Runsasravinteinen maa – 33 m², syvyys 30 cm, 10 m³

1 m², syvyys 80 cm, 0,8 m³

ISTUTUSALUE 6

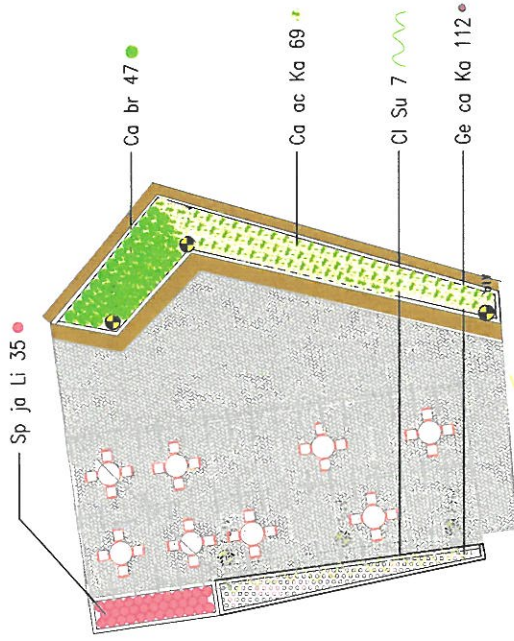

Kuorikate – 40 m², 3 m³

Multa – 5 m², syvyys 50 cm, 2,5 m³

35 m², syvyys 40 cm, 14 m³

Runsasravinteinen maa – 2,5 m³.

Keskiravinteinen puutahmalla 70% (10 m³) + hiekka 30% (4 m³)



| | | | |
|---|----------------|------------|--|
| Kaava/Syys | Korttelit/Tila | Tontit/Rno | Viranomaisten arkkitehtimerkintöjen varten |
| KESKUSTA | | | |
| Rakennusluokitus | | | |
| MAS | | | |
| Rakennusluokituksen nimi ja osoite | | | |
| VÄINÖLÄNRANNAN PUISTO VÄINÖLÄNKATU 86300 OULAINEN | | | ISTUTUSSUUNNITELMA 1:200 Mittakaavat |
| Suunnittelijan nimi Suunnittelija 86300 Oulainen p.0456522439 heidi.hannus@villuunperdenen.fi | | | Suunnittelualue, hyllynumero ja piirustuksen numero RAK. 202021 |
| HEIDI HANNUS | | | |
| Päiväys OULAINEN | 30.8.2021 | | |

KASVILUETTELO

| Nr | TUNNUS | NIMI | KOKO | MEN.VYÖH. | KASVUAL.SYV. | IST.ET. | Määrä (kpl) | Kukinta-aika |
|------------------|----------|-----------------------------------|-------------------|-------------------|--------------|---------|-------------|--------------|
| LEHTIPUUT | | | | | | | | |
| 1. | olemassa | olevia lehtipuita | | | | | | |
| 2. | Be pe | Betula pendula | Rauduskoivu | At (150-200 cm) | I-VIII | 80 cm | 5-7 m | 2 |
| 3. | Pr pa Co | Prunus padus Colorata | Purppuratuomi | At (150-200 cm) | I-VI | 80 cm | 4-5 m | 3 |
| 4. | Pr pe | Prunus pensylvanica | Piivikirsikka | At (150-200 cm) | I-VI | 80 cm | 4-5 m | 4 |
| 5. | Al in Jo | Alnus incana f. laciniata Johanna | Sulkaharmaa-leppä | At (150-200 cm) | I-V | 80 cm | - | 1 |
| 6. | Ma Hy | Malus 'Hyvingiensis' | Rautatienomenapuu | C7,5 (175-200 cm) | I-V | 80 cm | - | 1 |
| 7. | Ac pl | Acer platanoides | Metsävahtera | At (150-250 cm) | I-V | 80 cm | 8-10 m | 2 |
| 8. | Po tr Er | Populus tremula 'Erecta' | Pylväshaapa | At (150-200 cm) | I-V | 80 cm | - | 18 |
| 9. | Be pe Yo | Betula pendula 'Youngii' | Kyynelkoivu | At (150-200 cm) | I-V | 80 cm | - | 3 |
| 10. | Ma ba | Malus baccata | Marjoomenapuu | C7,5 (175-200 cm) | I-VI | 80 cm | 5 m | 5 |
| 11. | Sa ou Fa | Sorbus aucuparia 'Fastigiata' | Pyhäspihlaja | At (150-200 cm) | I-V | 80 cm | - | 3 |
| 12. | Al gl py | Alnus glutinosa. f. pyramidalis | Pilaritervaleppä | At (150-200 cm) | I-V | 80 cm | - | 3 |

| | | | | | | | | |
|-----------------|-------|------------------|--------------------|------------------|--------|-------|--------|---|
| HAVUPUUT | | | | | | | | |
| 13. | La si | Larix sibirica | Siperianlehtikuusi | C15 (150-200 cm) | I-VII | 80 cm | 8-10 m | 3 |
| 14. | Pi om | Picea omorika | Serbiankuusi | At (120-140 cm) | I-V | 80 cm | - | 1 |
| 15. | Pi ce | Pinus cembra | Sembramänty | At (25-30 cm) | I-VII | 80 cm | - | 1 |
| 16. | Pi sy | Pinus sylvestris | Mänty | C15 (150-175 cm) | I-VIII | 80 cm | 5 m | 5 |

| | | | | | | | | |
|-----------------------|----------|------------------------------------|--------------------|------|----------|-------|-------------------|-----|
| KORISTEPENSAAT | | | | | | | | |
| 17. | --- | | | | | | | |
| 18. | Lo be Za | Lonicera x bella 'Zabelii' | Kaunokuusama | C4 | I-VI | 50 cm | 2 m | 3 |
| 19. | Ro sp Pl | Rosa spinosissima 'Plena' | Juhannusrusu Plena | C3 | I-VII | 50 cm | 1,5 m | 3 |
| 20. | Sy Ta | Syringa 'Tammelan Kaunotar' | Puistosyreeni | C4 | I-VII | 50 cm | 5 m | 3 |
| 21. | Ro gl | Rosa glauca | Punalehtirusu | C3 | I-VI | 50 cm | 1,5 m | 7 |
| 22. | Ro Sp | Rosa 'Splendens' | Valamonrusu | C3 | I-V (VI) | 50 cm | 80 cm-1,5 kpl/m2 | 70 |
| 23. | Sp de | Spiraea densiflora | Rinneangervo | C1,5 | I-V | 50 cm | 60 cm-3 kpl/m2 | 310 |
| 24. | Da fr Te | Dasiphora fruticosa 'Tervola' | Pensashanhikki | C3 | I-VII | 50 cm | 70 cm -2,3 kpl/m2 | 100 |
| 25. | Sp ja Li | Spiraea japonica 'Little Princess' | Keijuangervo | C1,5 | I-VII | 50 cm | 35-40 cm | 35 |
| 26. | Sp be Lu | Spiraea beaucheriana 'Lumikki' | Verhoangervo | C2 | I-V | 50 cm | 35 cm | 136 |
| 27. | Sp ja Ma | Spiraea japonica 'Manon' | Tummakeijuangervo | C3 | I-V | 50 cm | 35-40 cm | 112 |

| | | | | | | | | |
|-------------------|-------|------------------------|-----------|----|------|-------|-------|---|
| KÖYNNÖKSET | | | | | | | | |
| 28. | Cl Su | Clematis 'Summer Snow' | Lumikärhö | C2 | I-VI | 50 cm | 1,5 m | 7 |

| | | | | | | | | |
|-----------------|----------|-----------------------------------|-------------------|-----|---|-------|---------------------|-----|
| PERENNAT | | | | | | | | |
| 29. | Wa te | Waldsteinia ternata | Rönsyansikka | P12 | - | 30 cm | 30X30 cm-11 kpl/m2 | 120 |
| 30. | An sy | Anemone sylvestris | Arovuokko | P9 | - | 30 cm | 30X30 cm-11 kpl/m2 | 80 |
| 31. | La ma Be | Lamium maculatum 'Beacon Silver' | Hopeatäpläpeippi | P12 | - | 30 cm | 35X35 cm-8 kpl/m2 | 230 |
| 32. | Ge ca Ka | Geranium cantabrigiense 'Karmina' | Peittokurjenpolvi | P11 | - | 40 cm | 30x30 cm- 11 kpl/m2 | 75 |

| | | | | | | | | |
|----------------------|----------|--|------------------|-----|---|-------|----------|----|
| KORISTEHEINÄT | | | | | | | | |
| 33. | Ca ac Ka | Calamagrostis acutiflora 'Karl Forster' | Koristekastikka | P13 | - | 40 cm | 50x50 cm | 69 |
| 34. | Ca br | Calamagrostis brachytricha | Timanttikastikka | P13 | - | 40 cm | 50x50 cm | 47 |
| 35. | Le ar | Leymus arenarius | Rantavehnä | P11 | - | 40 cm | 50x50 cm | 68 |

KASVUALUSTAT - KATEET

| TUOTE | PINTA-ALA (m2) | TILAVUUS (m3) |
|--------------|--|---------------|
| KUORIKATE | Palakoko 50-150 mm, kerrospaksuus 7 cm | 395 m2 |
| KASVUALUSTAT | Runsasravinteinen puutarhamulta | 87,0 m3 |
| | Keskirasvinteinen puutarhamulta | 76,0 m3 |
| | Hiekka | 14,0 m3 |
| NURMETUKSET | | 3800 m2 |

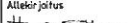
| | | | |
|--|---------------|---|---|
| Kosa/Kylä | Kartteli/Tila | Tontti/Rvo | Viranomaisen arkitointimerkintäjä varten |
| KESKUSTA | | | |
| Rakennusvaihe | | | Piirustaja |
| MAS | | | TYÖPIIRROS |
| Rakennuskohteen nimi ja osoite | | | Piirustuksen sisältö |
| VÄINÖLÄNRANNAN PUISTO VÄINÖLÄNKATU 86300 OULAINEN | | | MITTAKAavat |
| Suunnittelijan nimi | | | Suunnittelualaue, työnnumero ja piirustuksen numero |
|  HEIDI HANNUS Suunnittelija-designer Kujuntie 276 86300 Oulainen gsm 0456522459 heidi.hannus@villegarden.fi | | | RAK. 202021 |
| Päiväys | Allekirjotus | | |
| OULAINEN | 30.8.2021 |  | |